



PREFEITURA DE SÃO JOSÉ DOS CAMPOS

RELATÓRIO DE EXECUÇÃO DAS ATIVIDADES - MARÇO 2022

De 01/03/2022 a 31/03/2022

Projeto: VAPI - CEDIN Joana Mattar de Oliveira TC nº 03/2022

Sumário Gerencial

1| Metas Propostas

1. METAS PROPOSTA

Meta 01: GARANTIR O DIREITO À ESCOLA, DE ACORDO COM A L.D.B. E A CONSTITUIÇÃO FEDERAL, QUE EM SEU ARTIGO 208 DIZ QUE A EDUCAÇÃO INFANTIL É UM DIREITO DA CRIANÇA E UMA OBRIGAÇÃO DO ESTADO.

ETAPA 1: Monitorar e acompanhar a frequência das crianças matriculadas.

ITEM A: Orientar no ato da matrícula aos responsáveis as normas e regulamentos do CEDIN.

ITEM D: Acolher as crianças e seus familiares.

Meta 02: OFERECER EDUCAÇÃO DE QUALIDADE ÀS CRIANÇAS DE 0 (ZERO) A 5 (CINCO) ANOS DA REGIÃO DO MUNICÍPIO NA QUAL O CEDIN ESTÁ INSERIDO.

ETAPA 3: Formação da equipe da cozinha.

ITEM A: Seguir orientações do setor da Merenda, nutricional e médicos com relação à saúde e alimentação das crianças ou restrições alimentares.

ITEM B: Orientação especiais as cozinheiras, pautadas em restrições alimentares.

META 03: ESTIMULAR O ENVOLVIMENTO E PARTICIPAÇÃO DA SOCIEDADE CIVIL.

ETAPA 1: reunião com os responsável e comunidade.

META 04: IMPRIMIR INTENCIONALIDADE EDUCATIVA ÀS PRÁTICAS PEDAGÓGICAS, ORGANIZANDO EXPERIÊNCIAS E VIVÊNCIAS EM SITUAÇÕES ESTRUTURADAS DE APRENDIZAGEM.

ETAPA 1: Escuta das crianças.

ITEM A: Desenvolver e considerar a escuta ativa das crianças nos planejamentos.

OUTRAS AÇÕES REALIZADAS

• Planejamento 2022

Nos dias 03 e 04 de março as professoras passaram por orientações para realizarem o planejamento geral. Esteve presente em nossa unidade as Orientadora Karmem e as professoras do CEDIN Joana Mattar. Elas foram recepcionadas com um delicioso café da manhã proporcionado pela Equipe gestora, foi um momento descontraído, proporcionamos a interação e troca de experiências entre as equipes de diferentes unidades escolares.

A acolhida foi refletida com um vídeo do filósofo Mário Sérgio Cortella que falava sobre a importância do planejamento. Em seguida, a Orientadora Karmem deu continuidade falando sobre o objetivo do encontro e orientou as professoras em relação a escrita. As professoras realizaram a leitura do planejamento geral de acordo com as faixas etárias das crianças, a intencionalidade pedagógica e objetivos de aprendizagem, em seguida realizaram um trabalho em grupo. Cada grupo ficou responsável em preencher a ficha descritiva da respectiva faixa etária e no final todas socializaram. A elaboração do planejamento foi feita de acordo com o mapeamento dos saberes feitos no período de adaptação, a caracterizações da turma e as intencionalidades pedagógicas da professora.

• Formação Professora Pré II

As professoras do Pré II participaram de formações externas. No dia 15/03 estiverem presentes no CEDEMP para conhecerem o Projeto dos sonhos. A apresentação inicial foi marcada pela música Laços do cantor Nando Reis e Ana Vilela. Foi apresentado modelos de práticas e socializado fotos e vídeos de propostas realizadas na rede municipal. As professoras receberam um pendrive com o projeto e sugestões de música para abordagem do tema.

No dia 29 de março foram convocadas para estar presentes no CEFE, junto da orientadora para apresentação e orientações do programa Recupera. Este programa está voltado para práticas que disponibilizam a criança oportunidades para chegar a hipótese de escrita silábica com valor sonoro. Foram abordados os materiais (livros), o papel do professor alfabetizador e o papel do professor observador.

• Pesquisa de satisfação com os pais novos

Realizamos a pesquisa de satisfação referente ao período de adaptação com 74 pais novos (BI, BII e demais turmas) através do google forms. A pesquisa deu resultado positivo e os pais se demonstraram satisfeitos com as estratégias das professoras e educadoras. Alguns pais pontuaram em relação ao horário de atendimento do CEDIN e em relação aos meios de comunicação. E alguns pais sugeriram melhorias em alguns pontos como

aumento de horário que a escola atende sugerindo até as 18h, enviar para os pais programação das atividades realizadas na escola.

- **Pesquisa de horário com os pais do PréII para reunião de entrega dos kits**

No dia 28 de março Realizamos uma pesquisa de horário com 60 pais de pré II, para falarmos do Projeto RECUPERA do PRÉ II, neste dia a presença do responsável é imprescindível, por este motivo gostaríamos de saber o melhor horário para nosso encontro. Responderam os 60 pais e a reunião será realizada os dois horários para atender a todos.

- **Reunião de diretoras/dirigentes de escola. Educação infantil – Rede Parceira**

No dia 30 de março as diretoras e dirigentes de escola, tiveram uma reunião com a divisão de educação infantil, local: meet, horário as 14h, onde foi tratado assunto sobre: ofícios, entrega da cidade da educação, orientação para acompanhar a conduta dos funcionários, visitas a U.E, programas e projetos. Foi uma reunião esclarecedora de alguns assuntos na escola para melhoria do andamento anual.

- **Reunião de pais.**

No dia 10/03 e 11/3 realizamos a Reunião de Pais com as turmas do B1 ao Pré I para apresentação da OSC e esclarecimentos referente a gestão administrativa. Como representantes da OSC estiveram presentes: Tatiana (Dirigente Pedagógica) e Betânia (Coordenadora administrativa), elas passaram por todas as turmas e falaram referente entidade VAPI (Vila de assistência e proteção dos indivíduos), os projetos em parceria com a Prefeitura e a nova parceria com a Secretaria da Educação e Cidadania. Os pais tomaram conhecimento referente ao processo seletivo rigoroso pelo qual os funcionários passaram e que essa parceria irá somar para as crianças. A diretora aproveitou a oportunidade para falar referente ao ganho pedagógico das crianças, pois através da parceria as professoras passaram a acompanhar as crianças no período integral e frisou a parceria com a prefeitura as vantagens que a comunidade irá ter.

- **Treinamento da equipe da cozinha: Saldo de estocáveis.**

Em março a equipe da merenda da secretaria da educação disponibilizou um vídeo de treinamento para as cozinheiras referente a contagem do saldo de estocáveis nas unidades escolares. Realizando o treinamento durante a formação e toda a equipe da cozinha participou, cozinheiras e auxiliares de cozinha.

- **Dia da Mulher**

Para comemorar esta data a Equipe gestora confeccionou uma lembrança para todas as funcionárias.

- **Aniversariantes**

Comemoramos os aniversariantes do mês de Janeiro, Fevereiro e Março.

2| Resultados Alcançados

1. Resultados alcançados

- Acolhimento as famílias de crianças novas oportunizando momentos de orientação e esclarecimento de dúvidas quanto a adaptação, medicação, horário de entrada e saída, alimentação, e os objetos que devem conter na mochila e elucidar as normas e regulamento do CEDIN, no ato da matrícula.
- Acolhimento dos pais junto a equipe gestora e as professoras, para juntas suprir as necessidades de cada família e de cada criança.
- A equipe da cozinha realizando cumprindo todos os cuidados com as crianças com restrições alimentares, separando os utensílios das crianças, contagem do saldo de alimentos estocáveis, carne e polpa, seguindo as orientações da merenda escolar.
- Formação das professoras para melhor desenvolvimento dos projetos referente as turmas do Pré II.
- Verificação e respeito as particularidades das crianças com restrição alimentar e socialização com a equipe da cozinha e da sala de aula.
- reunião com pais nos dias 10/03 e 11/03, para conhecer um pouco da rotina e ter um contato com a professora sobre o desenvolvimento de cada criança.

3| Impacto das Ações nos Indicadores do Projeto

1. Impactos das ações nos indicadores dos projetos

Referente a meta 1.

Orientar no ato da matrícula aos responsáveis as normas e regulamentos do CEDIN.

- As famílias de pais novos tem ingressado na unidade escolar sem duvidas em relação aos cuidados e procedimentos que realizamos na escola, e quando estão com alguma duvida procuram a equipe gestora para esclarecer, assim ficando mais comunicativos com todos da escola. Demonstrando segurança e satisfação com os profissionais que ali atuam.

Referente a meta 2.

Formação da equipe da cozinha.

- A integração da equipe da cozinha garantiu uma harmonia e uma organização para realizar as refeições das crianças.
- As fichas de patologias que estão anexadas na parede e a separação dos utensílios garantem a segurança dos alunos com restrições.

Referente a meta 3.

Reunião com os responsáveis e comunidade.

- Os pais que participaram da reunião se sentiram acolhidos e cientes de toda a rotina da unidade escolar, as professoras tiveram a oportunidade de apresentarem aos pais ou responsáveis toda a proposta pedagógica e destacaram cada especificidade de cuidados para cada segmento.

Referente a meta 4.

Escuta das crianças.

- As crianças estão frequentando a escola com interesse de trocar as experiências entre professora e aluno, estão tendo oportunidades de interação.

Atividades Desenvolvidas

1 | relatório de execução das atividades - Março 2022

Completude: 0,00 %

Meta: GARANTIR O DIREITO À ESCOLA, DE ACORDO COM A L.D.B. E A CONSTITUIÇÃO FEDERAL, QUE EM SEU ARTIGO 208 DIZ QUE A EDUCAÇÃO INFANTIL É UM DIREITO DA CRIANÇA E UMA OBRIGAÇÃO DO ESTADO

Etapas: Monitorar e acompanhar a frequência das crianças matriculadas.

Descrição:

Meta 01: GARANTIR O DIREITO À ESCOLA, DE ACORDO COM A L.D.B. E A CONSTITUIÇÃO FEDERAL, QUE EM SEU ARTIGO 208 DIZ QUE A EDUCAÇÃO INFANTIL É UM DIREITO DA CRIANÇA E UMA OBRIGAÇÃO DO ESTADO.

ETAPA 1: Monitorar e acompanhar a frequência das crianças matriculadas.

ITEM A: Orientar no ato da matrícula aos responsáveis as normas e regulamentos do CEDIN.

ITEM D: Acolher as crianças e seus familiares.

Descrição:

Para matricular as crianças na unidade escolar, em primeiro lugar entramos em contato por telefone com os pais ou responsáveis e orientamos a trazer toda a documentação que é necessário para realizar a matrícula. Agendamos um horário para trazer a documentação na escola.

Na unidade escolar orientamos o que trazer na mochila com um folder, e comunicamos todas as normas e regulamentos do Cedín. Anexamos os pais ao grupo do whatsapp onde receberam por mensagem avisos relacionados a escola como cardápio mensal, horário de entrada e saída, horário das refeições e comunicado geral da sala do seu filho(a).

Estamos sempre dispostos a acolher a família na escola tanto para esclarecer dúvidas ou sugestões para melhoria tanto das crianças como das famílias.

Pontos de Atenção:

Encaminhamentos:

2 | relatório de execução das atividades - Março 2022

Completude: 0,00 %

Meta: OFERECER EDUCAÇÃO DE QUALIDADE ÀS CRIANÇAS DE 0 (ZERO) A 5 (CINCO) ANOS DA REGIÃO DO MUNÍCIPIO NA QUAL O CEDIN ESTÁ INSERIDO

Etapa: Formação da equipe de cozinha.

Descrição:

Metas 02: OFERECER EDUCAÇÃO DE QUALIDADE ÀS CRIANÇAS DE 0 (ZERO) A 5 (CINCO) ANOS DA REGIÃO DO MUNÍCIPIO NA QUAL O CEDIN ESTÁ INSERIDO.

ETAPA 3: Formação da equipe da cozinha.

ITEM A: Seguir orientações do setor da Merenda, nutricional e médicos com relação a saúde e alimentação das crianças ou restrições alimentares.

ITEM B: Orientação especiais as cozinheiras, pautadas em restrições alimentares.

Descrição:

- o Treinamento com a coordenadora da Merenda Escolar, orientando em como armazenar os alimentos secos e os alimentos preparados.

A Adriana esteve na escola para orientar a equipe da cozinha seguindo os protocolos sanitários para armazenar os alimentos secos e manipulados.

No dia 16/03 teve um vídeo de treinamento da cozinha para compartilhar com a equipe mostrando como realizar a contagem do estoque.

- Visitas as fichas de matriculas das crianças com patologias

Foram entregues para as cozinheiras a relação dos alunos com restrições alimentares e a conduta nutricional de cada criança tomaram ciência que precisam tomar cuidado com as crianças.

Fixaram na parede para ficar visível para todas ficarem atentas.

A orientação na cozinha e separar todos os utensílios das crianças com restrições. Tudo tem que ser identificados com os nomes e sala de cada criança e armazenados cada um na sua caixa organizadora.

Pontos de Atenção:

Encaminhamentos:

3 | relatório de execução das atividades - Março 2022

Completude: 0,00 %

Meta: ESTIMULAR O ENVOLVIMENTO E PARTICIPAÇÃO DA SOCIEDADE CIVIL.

Etapa: Reuniões com responsável e comunidade

Descrição:

META 03: ESTIMULAR O ENVOLVIMENTO E PARTICIPAÇÃO DA SOCIEDADE CIVIL.

ETAPA 1: reunião com os responsável e comunidade.

Descrição:

- **Reunião de pais**

No dia 10/03 e 11/3 realizamos a Reunião de Pais com as turmas do B1 ao Pré I para apresentação da OSC e esclarecimentos referente a gestão administrativa. Como representantes da OSC estiveram presentes: Tatiana (Dirigente Pedagógica) e Betânia (Coordenadora administrativa), elas passaram por todas as turmas e falaram referente entidade VAPI (Vila de assistência e proteção dos indivíduos), os projetos em parceria com a Prefeitura e a nova parceria com a Secretaria da Educação e Cidadania. Os pais tomaram conhecimento referente ao processo seletivo rigoroso pelo qual os funcionários passaram e que essa parceria irá somar para as crianças. A diretora aproveitou a oportunidade para falar referente ao ganho pedagógico das crianças, pois através da parceria as professoras passaram a acompanhar as crianças no período integral e frisou a parceria com a prefeitura as vantagens que a comunidade irá ter.

As professoras tiveram a oportunidade de apresentarem aos pais/responsáveis a rotina das crianças e os horários, desde os momentos da alimentação até as propostas pedagógicas, e falar um pouco sobre a particularidades e necessidades de cada turma.

Pontos de Atenção:

Encaminhamentos:

4 | relatório de execução das atividades - Março 2022

Completude: 0,00 %

Meta: IMPRIMIR INTENCIONALIDADE EDUCATIVA ÀS PRÁTICAS PEDAGÓGICAS, ORGANIZANDO EXPERIÊNCIAS E VIVÊNCIAS EM SITUAÇÕES ESTRUTURADAS DE APRENDIZAGEM.

Etapa: Escuta das crianças.

Descrição:

META 04: IMPRIMIR INTENCIONALIDADE EDUCATIVA ÀS PRÁTICAS PEDAGÓGICAS, ORGANIZANDO EXPERIÊNCIAS E VIVÊNCIAS EM SITUAÇÕES ESTRUTURADAS DE APRENDIZAGEM.

ETAPA 1: Escuta das crianças.

ITEM A: Desenvolver e considerar a escuta ativa das crianças nos planejamentos.

Descrição:

As professoras foram direcionadas para fazerem os planejamentos. Dentre os pontos importantes a serem considerados está a escuta ativa das crianças, com isso puderam observar a individualidade de cada um, aprendendo com cada criança os gostos, as preferências, dar voz, perceber cada um, favorecer a autonomia e realizar a sondagem com elas.

Com a escuta é importante compreender como as crianças se expressam, para algumas expressões corporal, gestos e movimentos, para outras é por meio dos desenvolvimentos e necessidades por isso a escuta se faz tão importante nesta faixa etária.

Durante a formação das educadoras, além das leituras e reflexões de textos sobre a escuta das crianças, foi proposto para as professoras colocarem isso em prática das seguintes formas: desenvolvendo uma roda de conversa, momentos individualizados, e escolher uma temática em grupo para ser trabalhado isso em sala.

Pontos de Atenção:

Encaminhamentos:

Indicadores de Projeto

Galeria de Fotos



professora do pré II em formação



professora do pré II em formação.

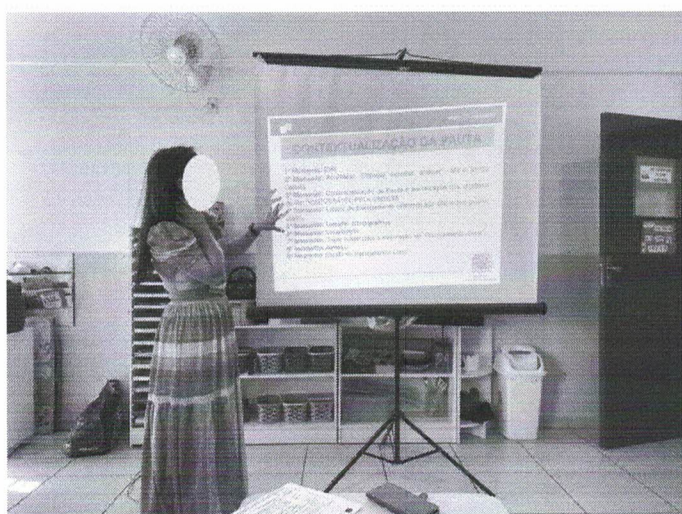

orientadora apresentando a pauta do planejamento

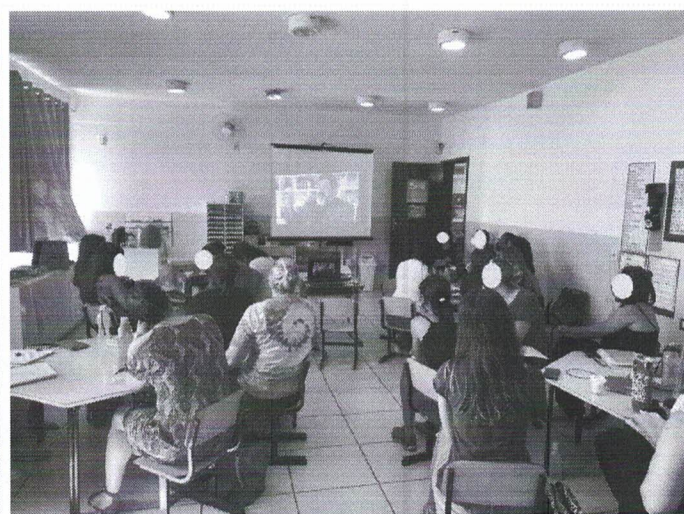

planejamento anual no CEDIN Fernando Tão

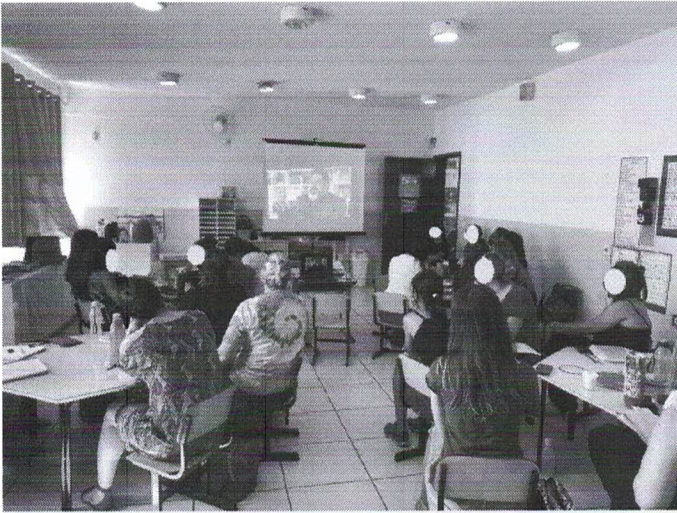

planejamento anual no CEDIN Fernando Tão

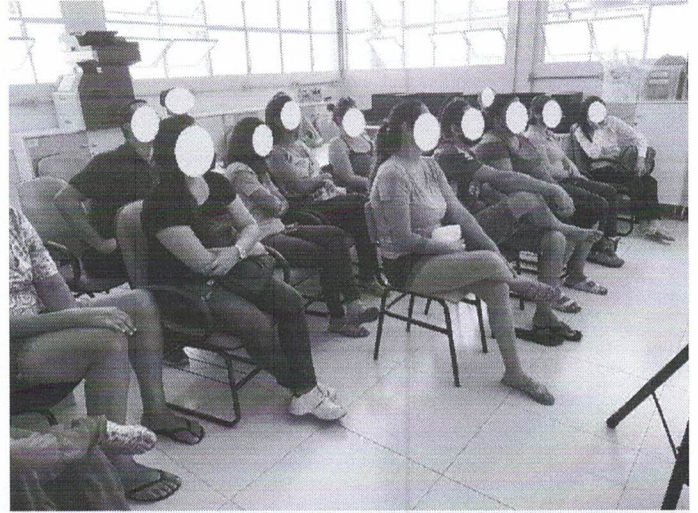

reunião de pais em março no dia 11.03



reunião em março do dia 11/03/2022

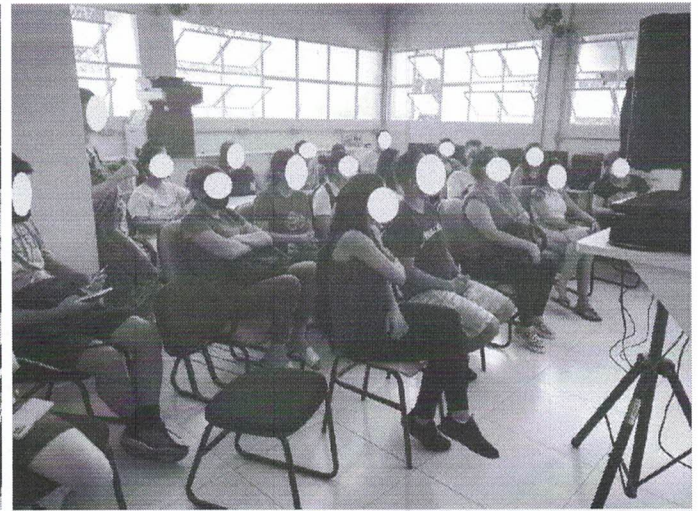

reunião de pais em março 10/03

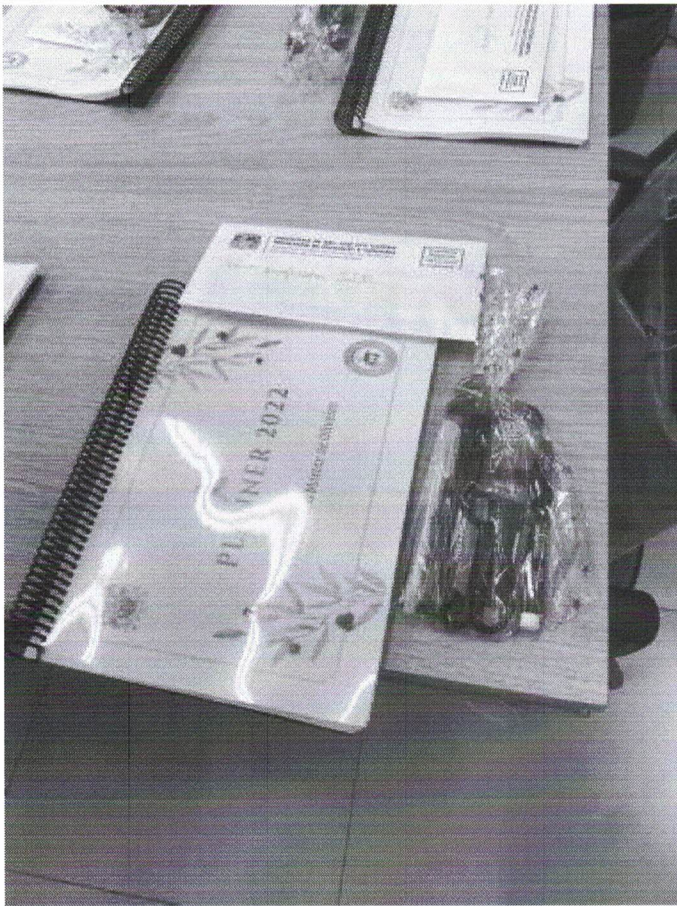

material para realizar o planejamento anual

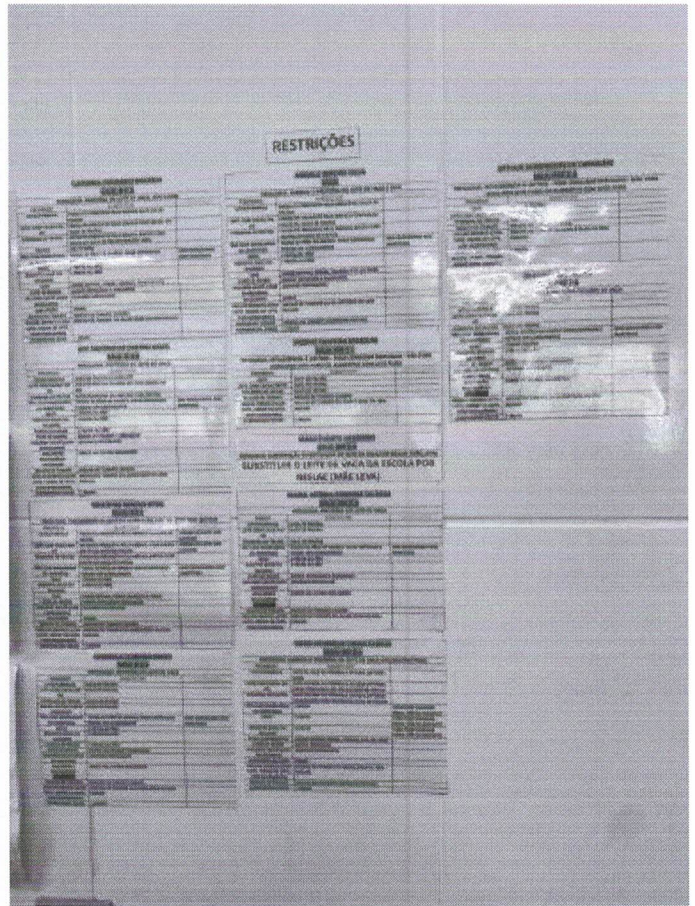

Restrições alimentares

Outros Documentos

Nome	Observações
visita merenda março.pdf	visita da equipe da merenda(SEC)
aluno novo março.pdf	matriculo de aluno em março
1. merenda MARCO.pdf	Visita da coordenadora da merenda (SEC)
2. Reunião DE- Dirigentes 30-03 - Rede Parceira.docx (2) (1).pdf	pauta de reunião de diretor/dirigente
FOLDER DA ACOLHIDA.pptx.pdf	informativo que disponibilizamos aos pais no momento da matricula
video de preenchimento de saldo da merenda.html	vídeo de treinamento para preencher o formulário de saldo da merenda

Próximas Atividades

#	Atividade	Meta	Etapa	Descrição
---	-----------	------	-------	-----------

 WILLIAM DE SOUZA
 Responsável pela Entidade

CPF 261.507.698-10
 RG 27.361.041-7

 Claudineia Geni Ap. Braga
 RG: 35.297.744-9
 Diretora de Escola